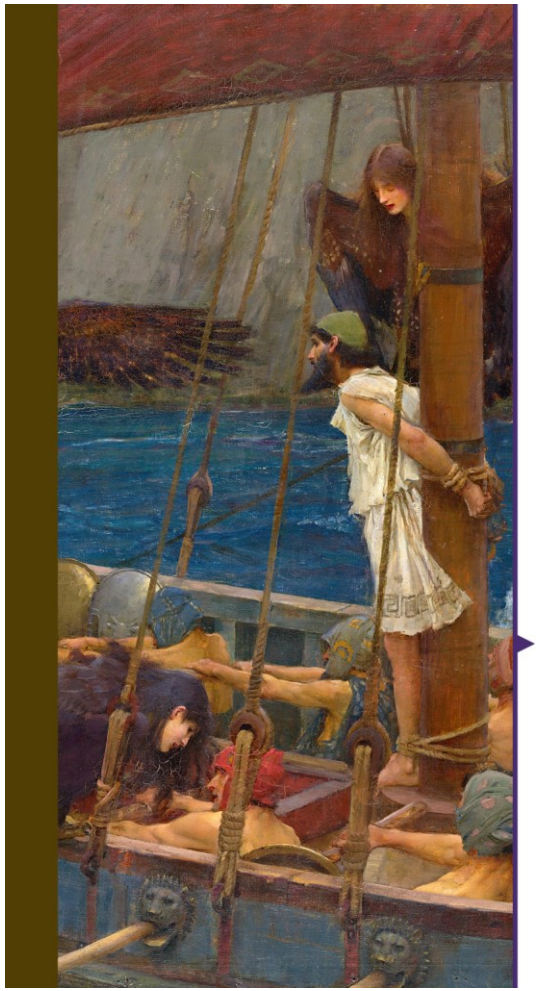

HOME ACADEMY

HOMERUS EN ODYSSEUS

EEN HOORCOLLEGE OVER DE DICHTER, ZIJN WERK *ODYSSEE* EN DE HELD ODYSSEUS

door Hein van Dolen

Inhoudsopgave

College 1. Homerus en zijn werk *Odyssee*
H1. De persoon Homerus
H2. Het genie Homerus
H3. Homerus als opvoeder van de Grieken
H4. Opzet van de *Odyssee*
H5. De toespraak van Odysseus tot Nausikaä

College 2. De wereld van Odysseus
H6. Het paleis van Odysseus
H7. Kleding
H8. Eten en drinken
H9. Huwelijk en bruiloft
H10. Begrafenis en leven na de dood
H11. Offers en goden
H12. Scheepvaart
H13. Schrift

College 3. De persoon van Odysseus
H14. Afkomst en naam
H15. Uiterlijk en eigenschappen
H16. Vóór de tocht naar Troje
H17. Bij Troje
H18. De verovering van Troje en de dood van Odysseus
H19. Het voortleven van Odysseus in latere literatuur

College 4. De reizen van Odysseus
H20. Theorieën over zijn zwerftochten, van de Oudheid tot heden
H21. Ithaka
H22. Corfu, Sicilië en de straat van Messina
H23. Het Eolische eiland Lipari en Scheria in Italië

Lijst met aanbevolen literatuur

HEIN VAN DOLEN

Drs. Hein van Dolen is classicus, Byzantinoloog, vertaler en publicist en reisleider. Hij vertaalde onder meer blijspelen van Aristophanes, het volledige werk van Herodotus en een groot aantal filosofische en retorische teksten. Hij gaf vele colleges voor HOVO en begeleidde ook – mede voor HOVO – studiereizen naar o.a. Turkije en Griekenland. In 2013 won hij de OIKOS publieksprijs, bedoeld voor een persoon, al dan niet uit de academie, die ofwel in het afgelopen jaar ofwel met zijn of haar gehele oeuvre een belangrijke bijdrage heeft geleverd aan de promotie van de klassieken onder een breed publiek.
Hij heeft een groot aantal publicaties op zijn naam staan, waaronder veelgeprezen vertalingen, maar ook publiceerde hij boeken over Griekse mythologie voor kinderen, zoals *Op naar de Olympos!* Bij Home Academy verschenen eerder van hem de hoorcolleges *Herodutus* en *Byzantium.*

HOVO AMSTERDAM – Vrije Universiteit

Dit hoorcollege is tot stand gekomen in samenwerking met HOVO Amsterdam. Sinds 1990 biedt de Vrije Universiteit - onder de noemer HOVO Amsterdam – colleges en cursussen op universitair niveau voor iedereen vanaf vijftig jaar op het gebied van de geesteswetenschappen, de sociale wetenschappen en de natuurwetenschappen.
Kijk voor meer informatie en het actuele aanbod op **www.hovo.vu.nl**

Aanbevolen literatuur

Recente vertalingen van de *Odyssee*:

- Homeros *Odysseia*, vertaald door Imme Dros, Uitgeverij Van Oorschot, 1916, herziene druk. Samen met de vertaling van de *Ilias* in één band uitgegeven in 2018
- Homeros *Odyssee. Een zwerver komt thuis*. Vertaling Patrick Lateur, Athenaeum Polak & Van Gennep, 2016

Literatuur over de Homerus en de *Odyssee*

- Hein L. van Dolen, *Odysseus*, Hermaion-Lunteren, 2006
- J.Griffin, *Homer the Odyssey*, Cambridge 2004
- Armin und Hans-Helmut Wolff, *Die wirkliche Reisen des Odysseus*, München & Wien, 1983
- C.Goekoop, *Op zoek naar Ithaka, een speurtocht naar het vaderland van Odysseus*, Uitgeverij Heureka, herziene editie, 2011
- Sylvain Tesson, *Un été avec Homère*, Éditions des Équateurs/France Inter, 2018
- Pierre Judet de la Combe, *Homère*, Éditions Gallimard, 2017
- M.I. Finley, *The World of Odysseus*, Pelican Books, 1962
- Margaret Atwood, *Penelope, De mythe van de vrouw van Odysseus*, vertaald door Tjadine Stheeman, De Bezige Bij, 2005
- Joachim Latacz, *Homer*, Artemis-Verlag, 1985
- Patrick Lateur, *Homerische Miniaturen, 150 vergelijkingen uit Ilias & Odyssee*, Uitgeverij P, 2017

Colofon

Home Academy Publishers geeft hoorcolleges uit voor thuis en onderweg. Direct te downloaden of onbeperkt te streamen in de Home Academy Club. Interessante onderwerpen, van geschiedenis tot natuurwetenschappen, voorgedragen door boeiende sprekers. Zo kunt u kennis opdoen in de auto, in de trein, op de fiets of thuis op de bank. Download de Home Academy app voor het beluisteren van onze hoorcolleges op een smartphone of tablet.

Kijk verder op **www.home-academy.nl**

Uitgave	Home Academy Publishers Middelblok 81 2831 BK Gouderak Tel: 0182 - 37 00 01 E: info@home-academy.nl

Opname	Sandro Ligtenberg (Amsterdam, december 2018)
Stem inleiding	F.C. van Nispen tot Sevenaer
Muziek	Cok Verweij
Mastering	Frits de Bruijn
Vormgeving	Floor Plikaar

© Hoorcollege Copyright 2019 Home Academy Publishers, Den Haag
© Illustraties Copyright 2019 Collectie Hein van Dolen

ISBN 978 90 8530 186 8
NUR 77, 78

Alle rechten voorbehouden. Behoudens de in of krachtens de Auteurswet van 1912 gestelde uitzonderingen, mag niets uit deze uitgave worden verveelvoudigd, uitgeleend, verhuurd, uitgezonden, opgeslagen in een geautomatiseerd gegevensbestand, of openbaar gemaakt, in enige vorm of op enige wijze, hetzij elektronisch, mechanisch, door (foto)kopieën, opnamen of enig andere manier, zonder voorafgaand schriftelijk toestemming van de uitgever.

Odysseus

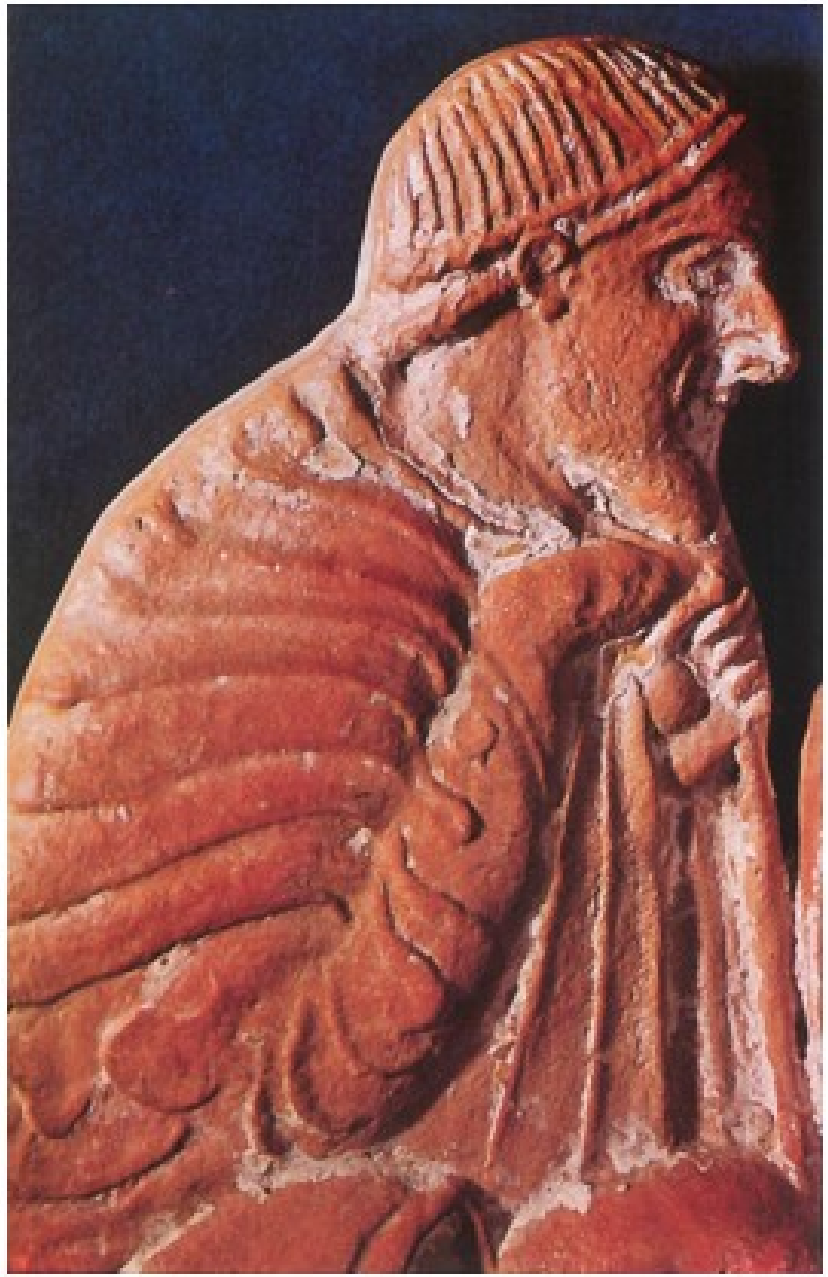

Laërtes

(Sisyfos) Laërtes X Antikleia

Odysseus X Penelope

Telemachos

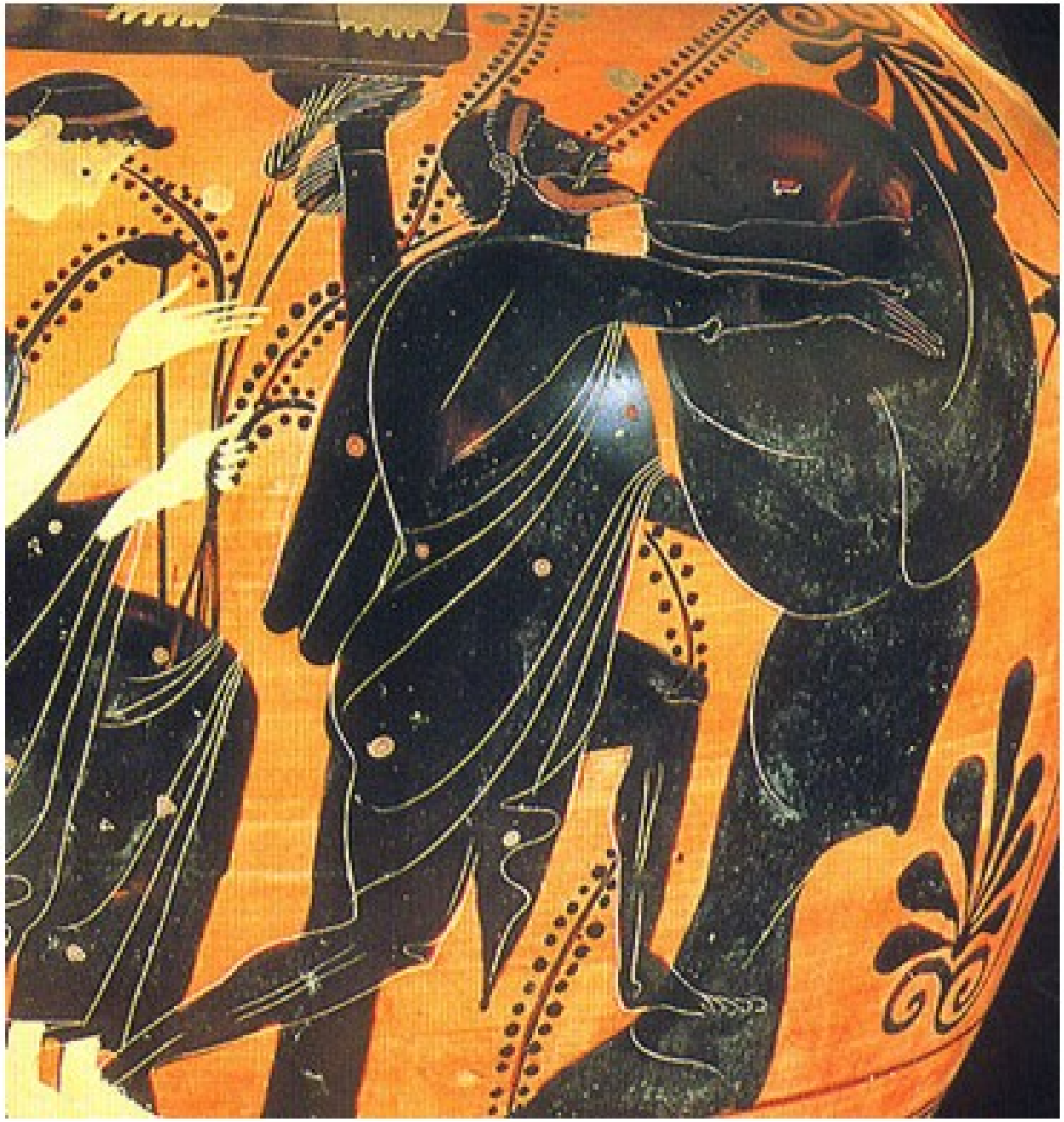

Sisyfos

Zeus

Jacht op het everzwijn

Helena

Burcht van Troje

407
-PENELOPE-
ROMERSK
KOPI AF GRÆSK ARBEJDE
FRA 5. AARH. F.Kr.

Penelope

Penelope

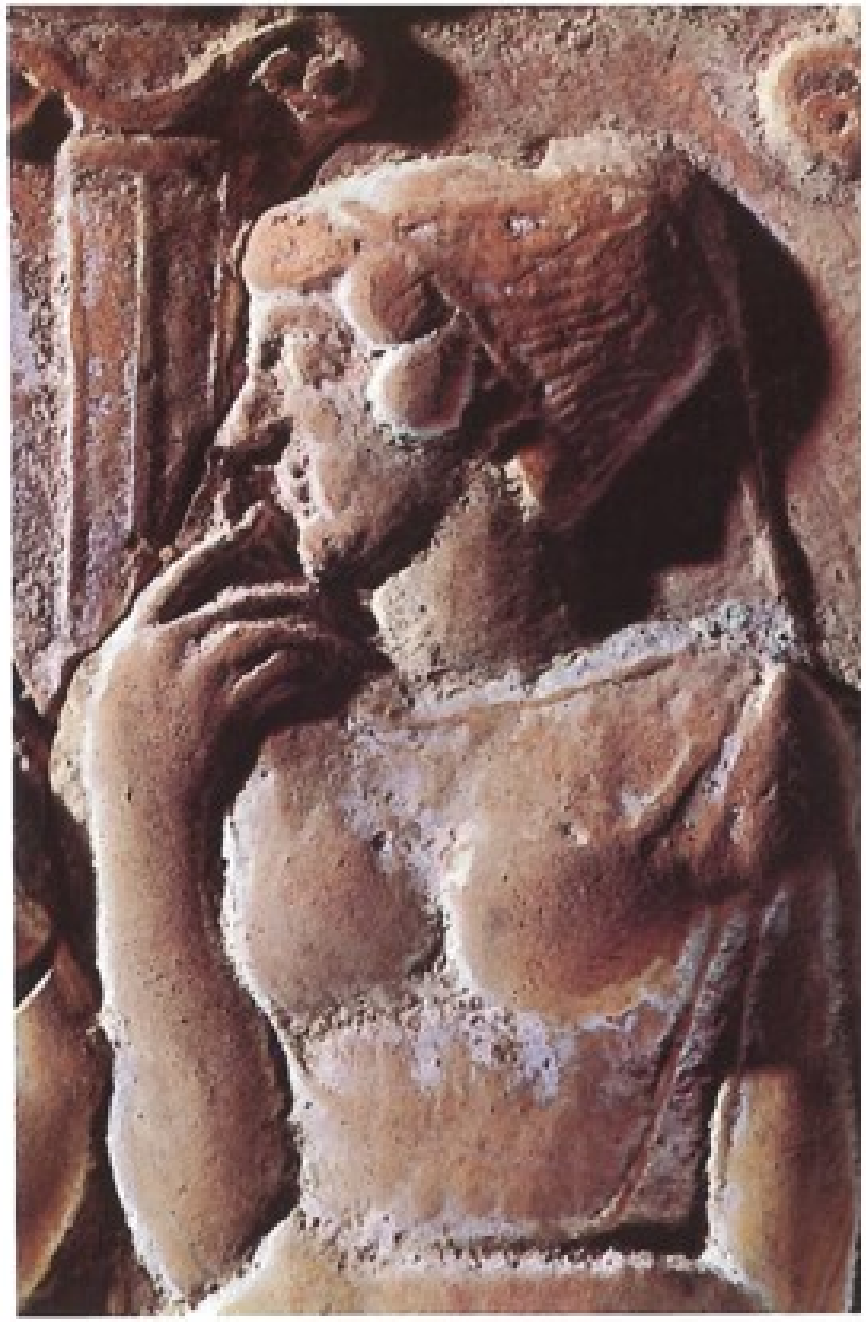

Penelope

Hardlopers

Penelope

Beeld Odysseus op Ithaka

Treurende Penelope

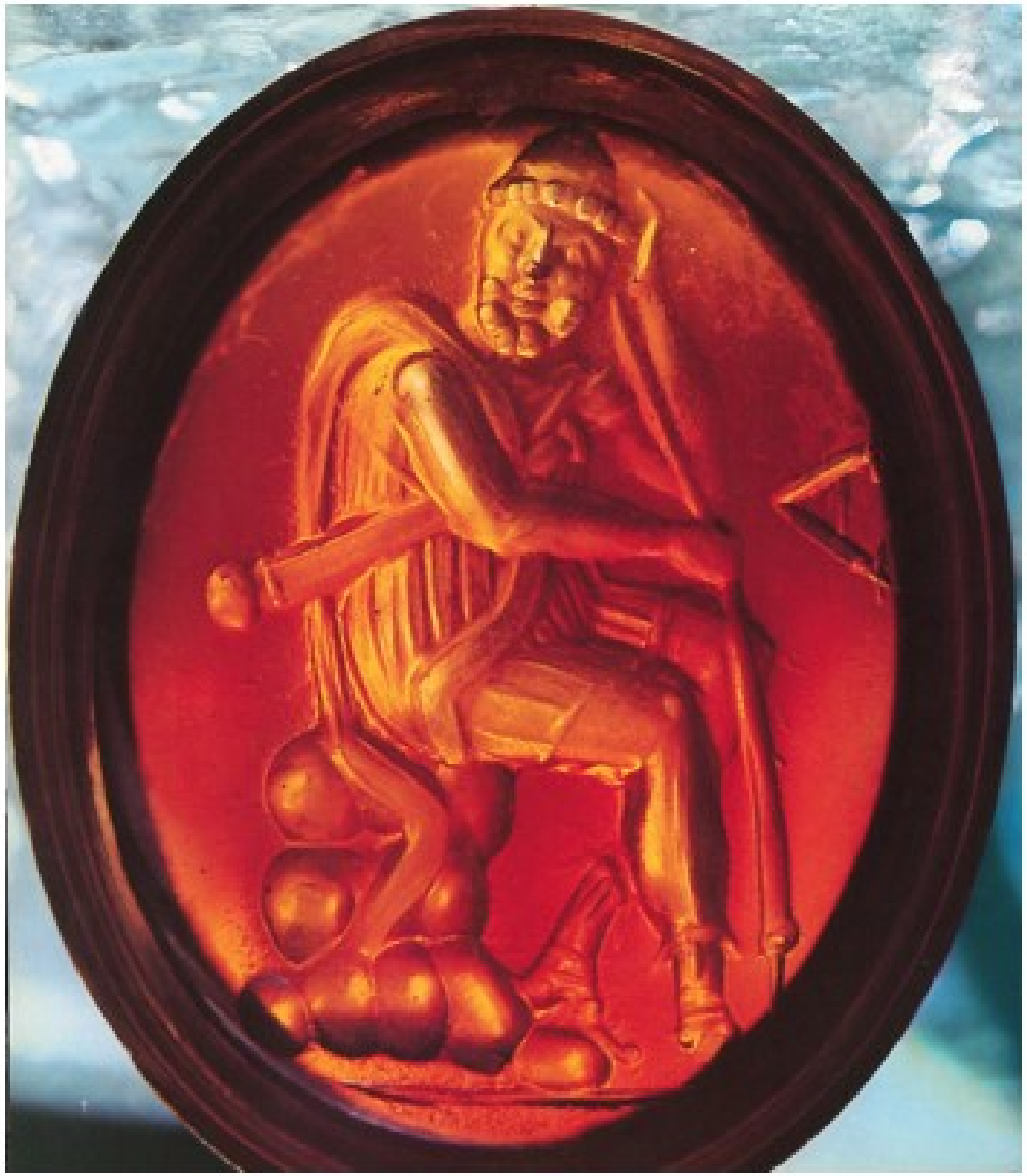

Peinzende Odysseus

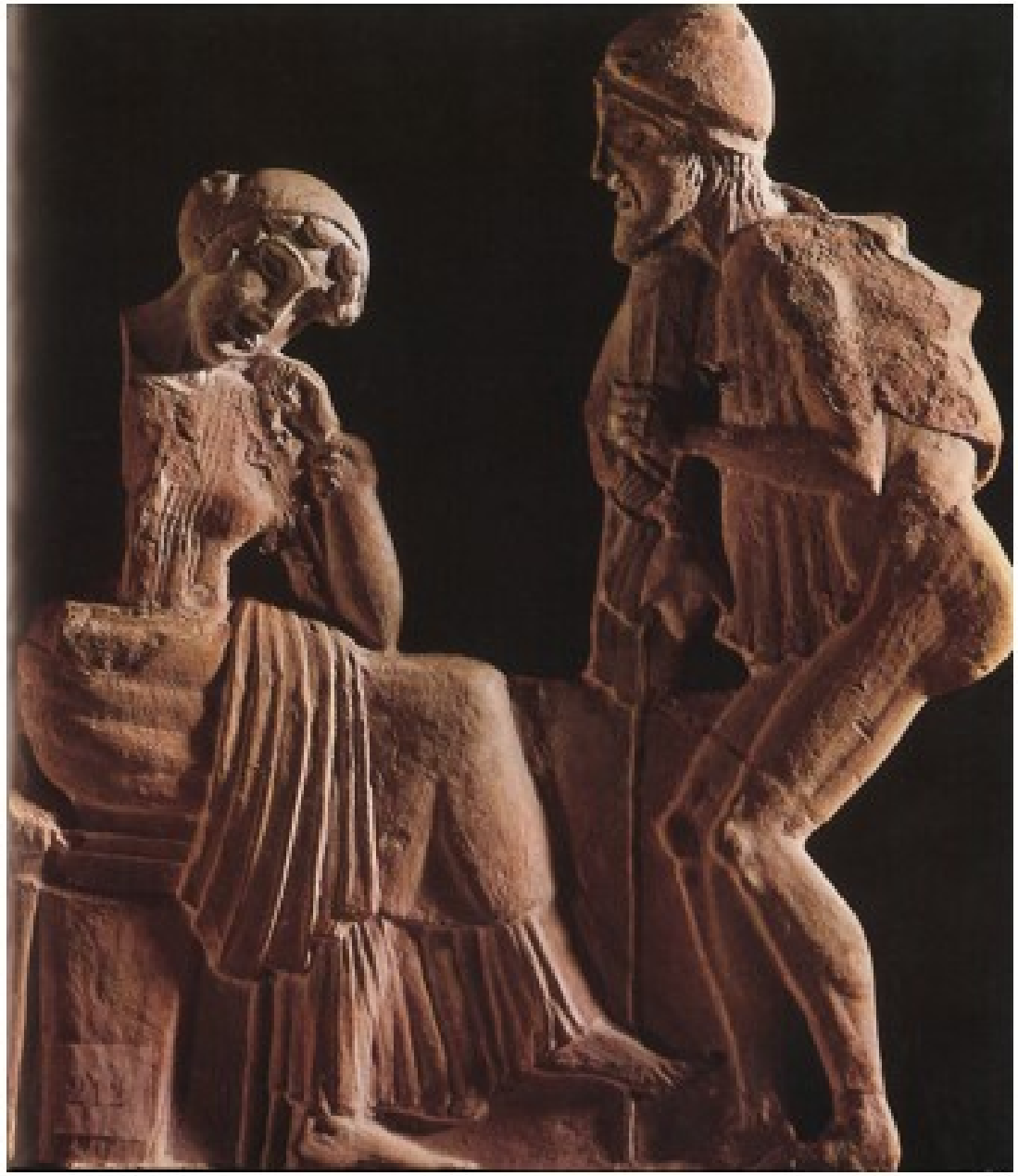

Odysseus en Penelope

Olijfgaard van Laërtes

Odysseus en Laërtes

Sirene

Sirenen

Cycloop

Aiolos

Vrijermoord

Vrijermoord

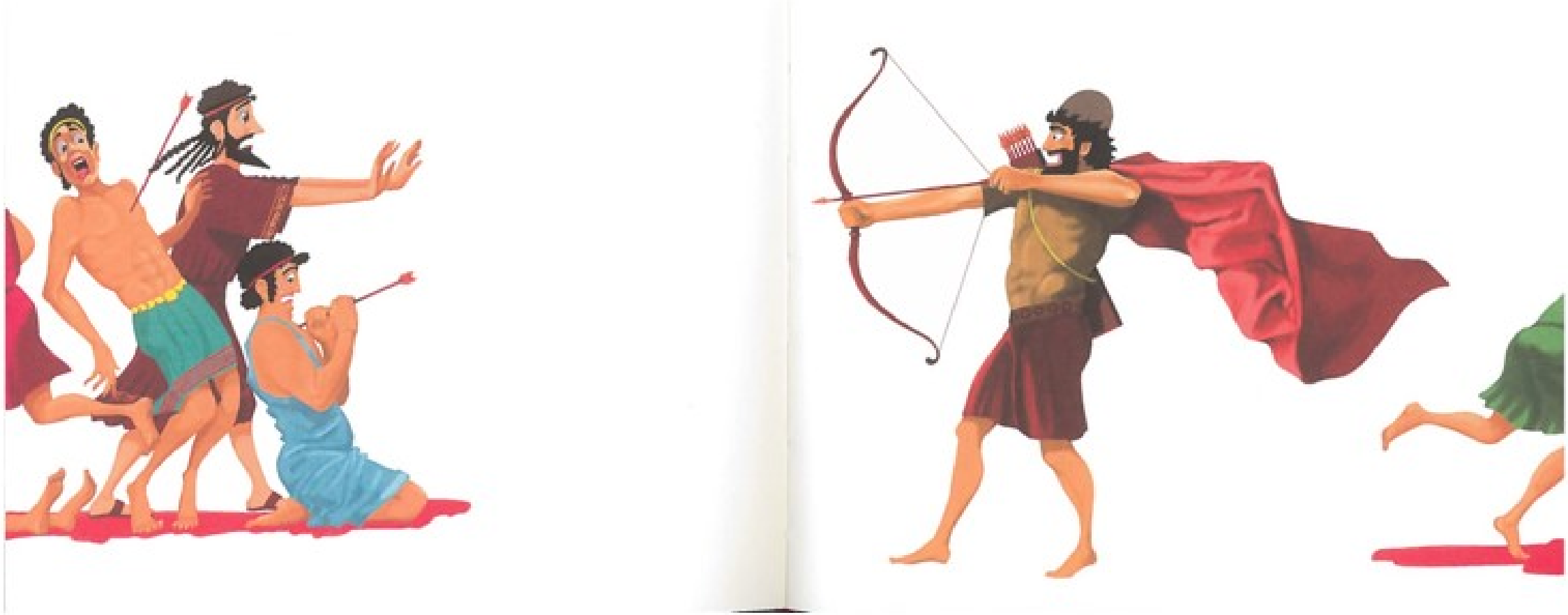

Nestor

Odysseus en Nausikaä

Wassende dienares van Nausikaä

Weghollende dienares van Nausikaä

Odysseus en Achilleus

Gezantschap bij Achilleus

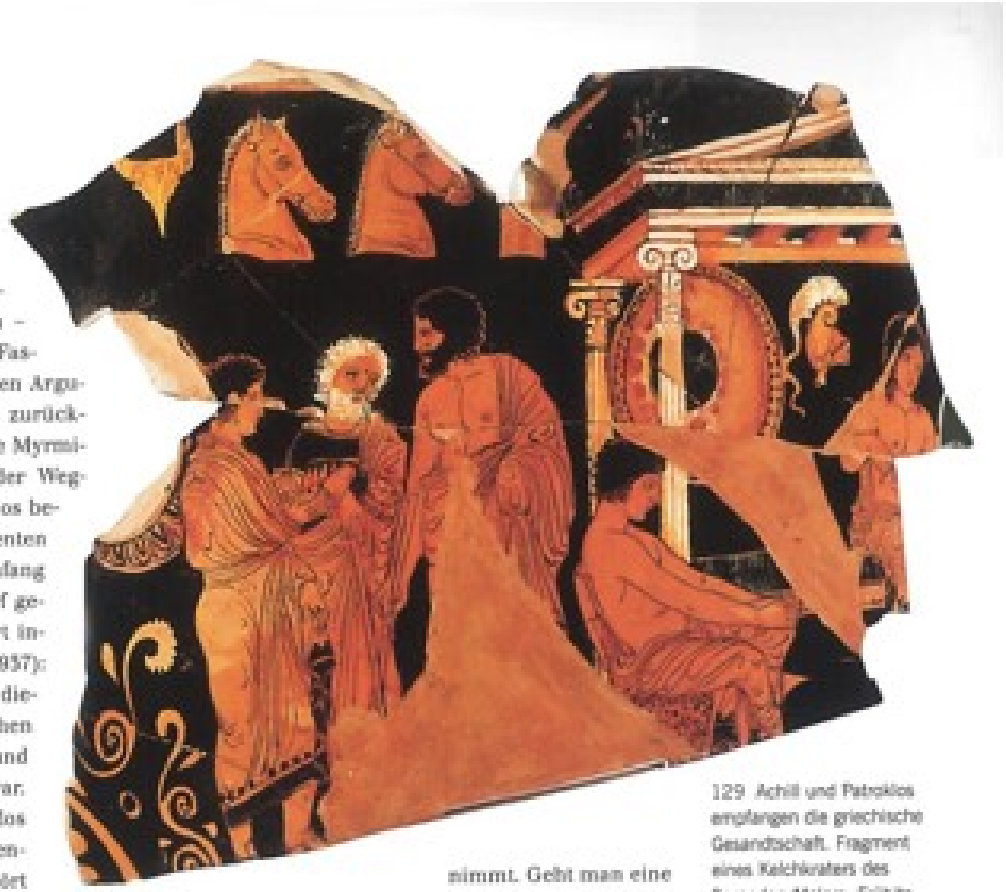

tum-
asen –
rer Fas-
nigen Argu-
ogie zurück-
„Die Myrmi-
en der Weg-
roklos be-
gmenten
n Anfang
wurf ge-
iefert in-
311–937):
weil die-
solchen
tze und
ei war.
chylos
sitzen-
nerhört
ng der Span-

nimmt. Geht man eine Schicht tiefer und fragt nach dem Resultat der Presbeia, so ist evident, dass Achill auch nach über 700 Versen

129 Achill und Patroklos empfangen die griechische Gesandtschaft. Fragment eines Kelchkraters des Sarpedon-Malers. Frühitaliotisch, um 400 v.Chr.

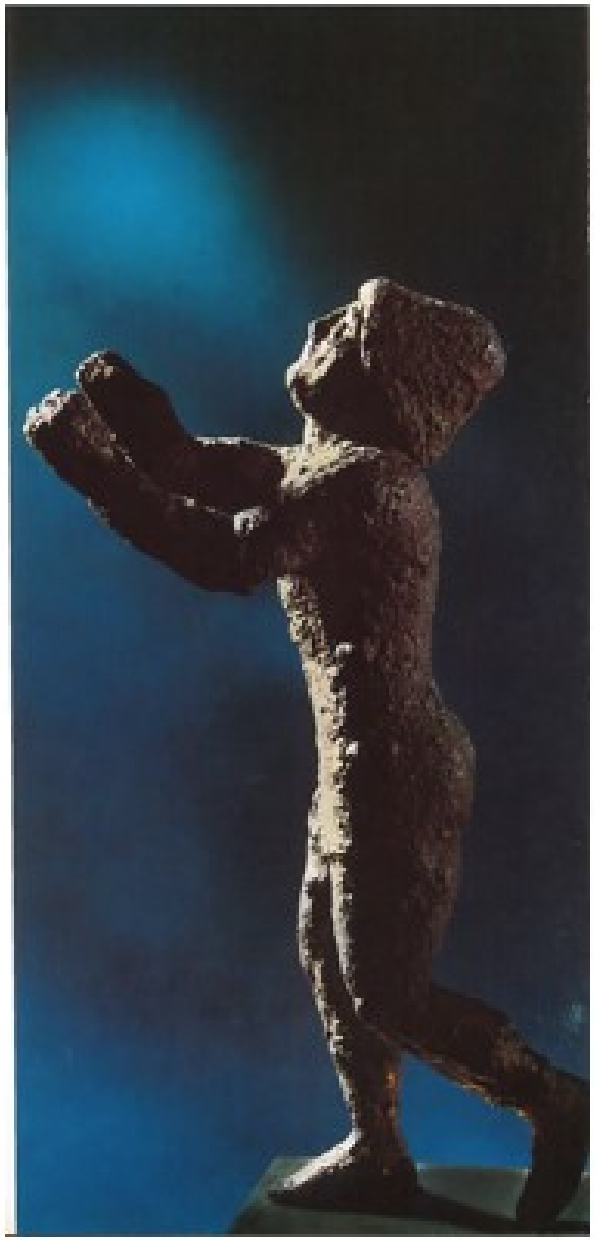

Biddende Odysseus

Athena

Odysseus en Athena

Paleis van Odysseus

Penelope en Telemachos

Telemachos

Paris aan het hof van Menelaos

Paris en Helena

Odysseus met petje

Achilleus op Skyros

Offer van Ifigeneia

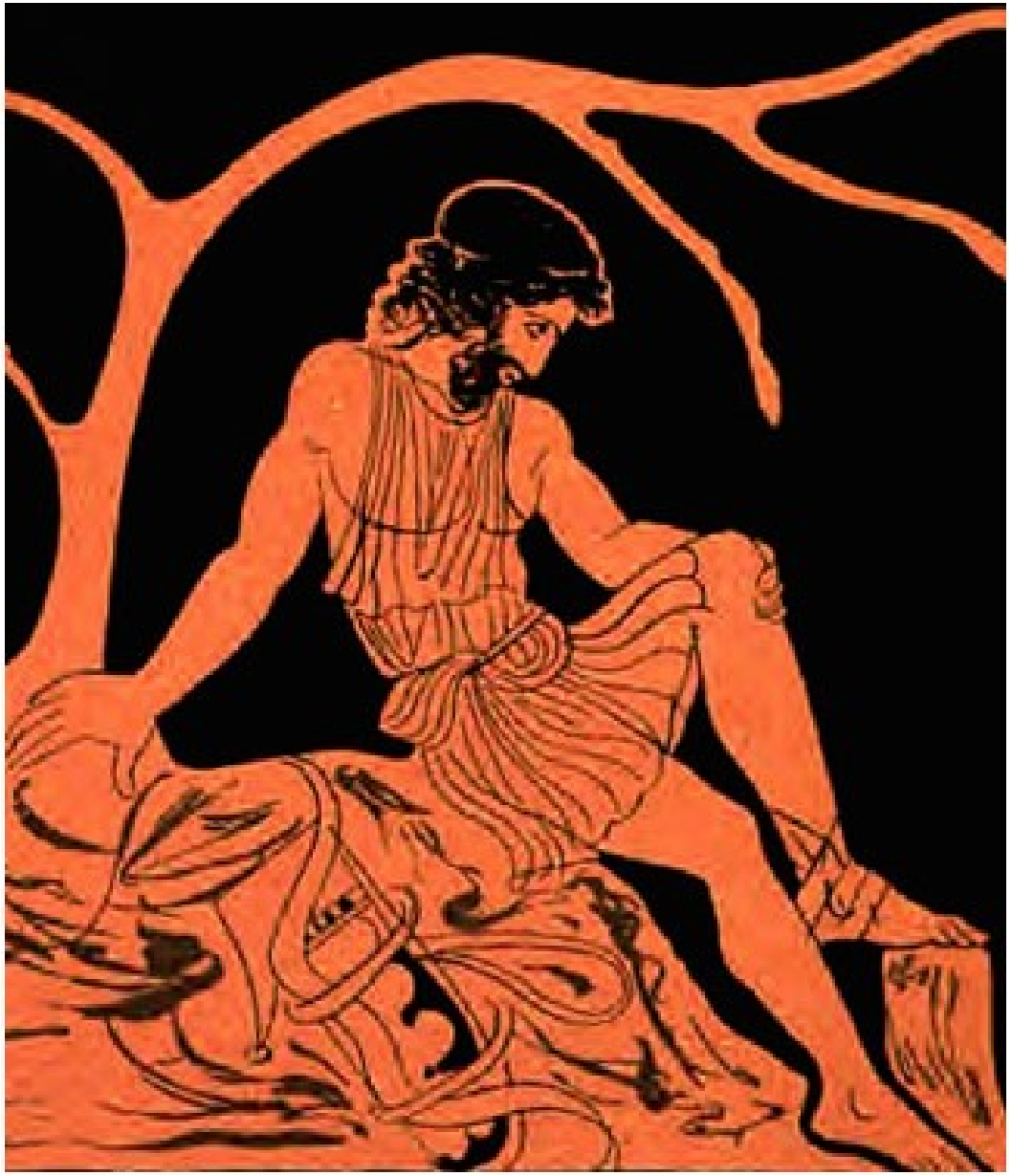

Filoktetes

Filoktetes

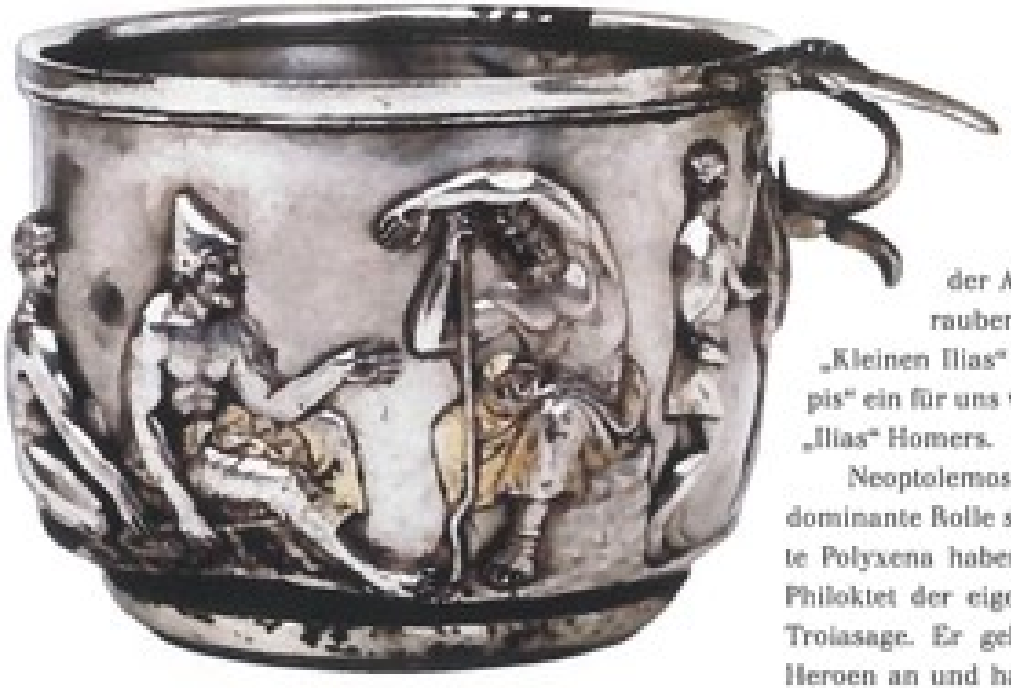

150 Odysseus bei Philoktet auf Lemnos. Silberbecher aus Hoby. Augusteisch, spätes 1. Jh. v.Chr.

der Atl
rauben -
„Kleinen Ilias" g
pis" ein für uns ve
„Ilias" Homers.
Neoptolemos v
dominante Rolle sp
te Polyxena haben
Philoktet der eigen
Troiasage. Er geht
Heroen an und hatt

Achilleus

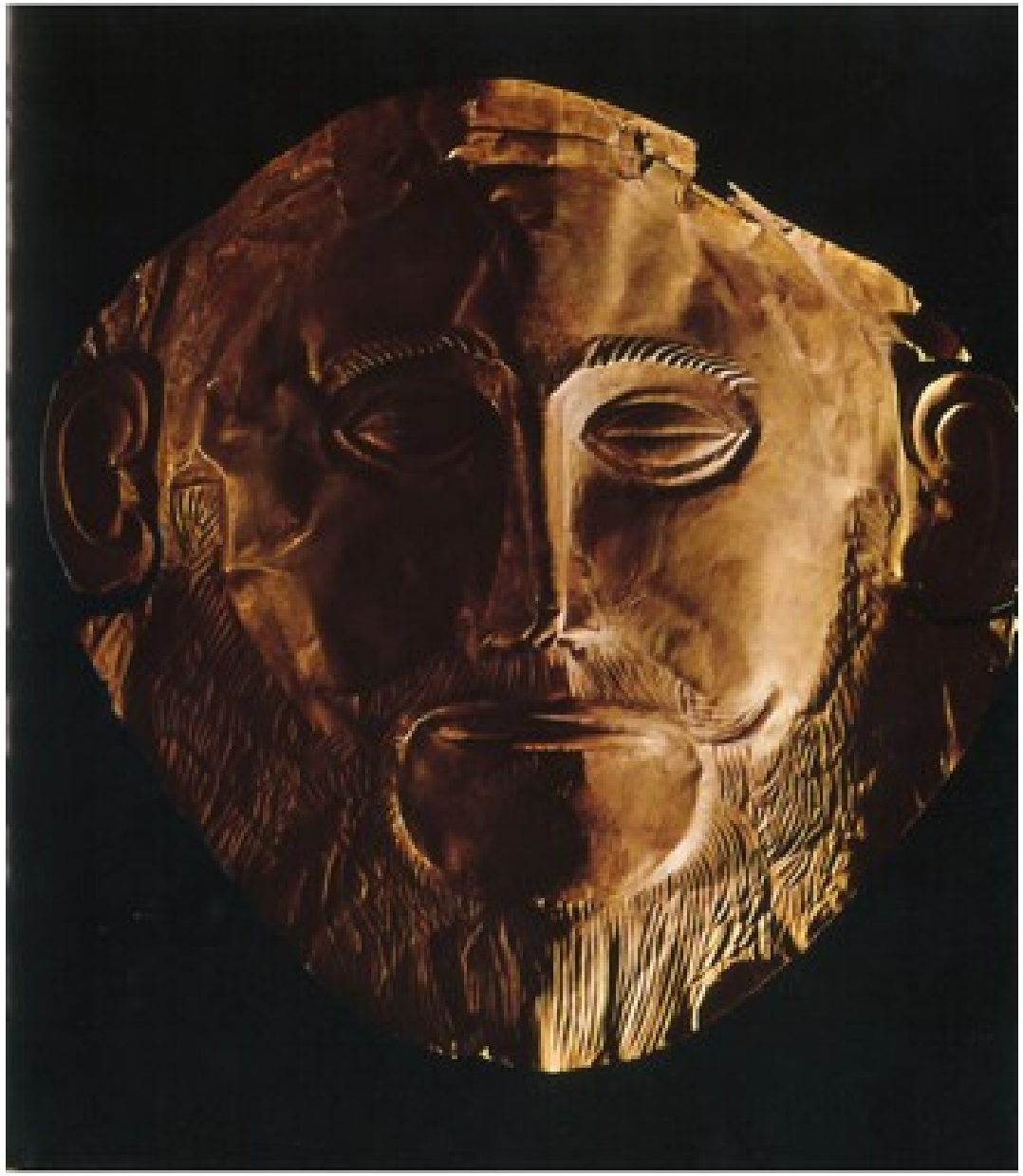

Agamemnon

Odysseus als boogschutter

Odysseus als spion

Odysseus steelt Palladion

Odysseus en Nestor

Menelaos

Menelaos en Meriones tillen het lijk van Patroklos

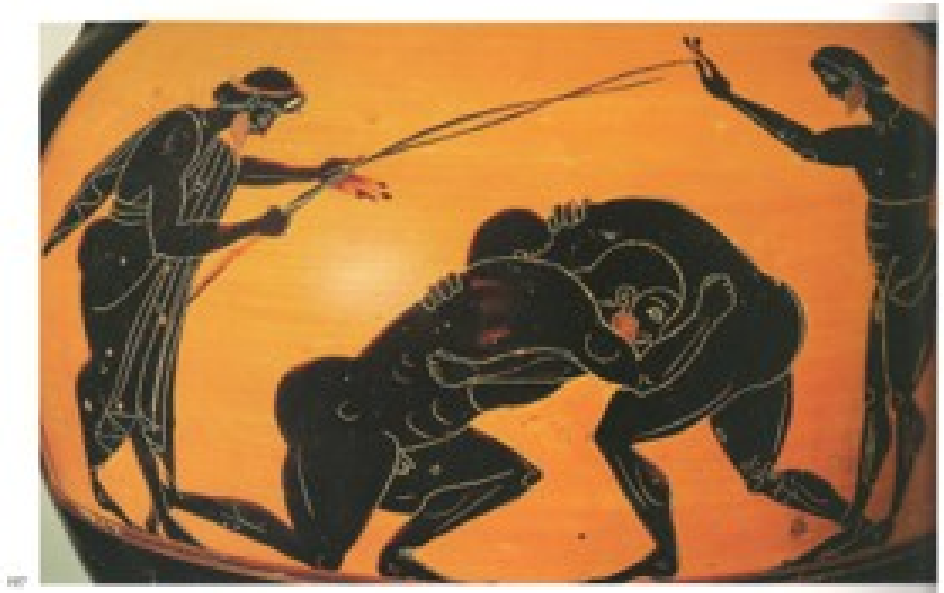

Worstelpaar

Dood Achilleus

Redding van het lijk van Achilleus door Ajax

Redding van het lijk van Achilleus

Stemming over het toekennen van de wapens van Achilleus

Zelfmoord Ajax

Odysseus en Ajax in de onderwereld

Houten paard

Houten paard

§

ahren Belagerung war Tro-
icht zu nehmen. Es ge-
mit einer List und
ilfe der Athe-
kung des
e höl-
begriff
nnik
urch
n mit
Ruhm
Spärlich-
ien Zeug-
ört das Tro-
hesten Bestand

dem Detail spricht
erworbenen Fa
dichterischer
umzusetze
technisc
auch s
lich
wer
bs

spä
thischer Vase:
ballos am Thema versuch
nismäßig große schwarze Pfe
Phalangen und bereits sind

Odysseus en de kleine Astyanax

Menelaos en Helena

Hekabe

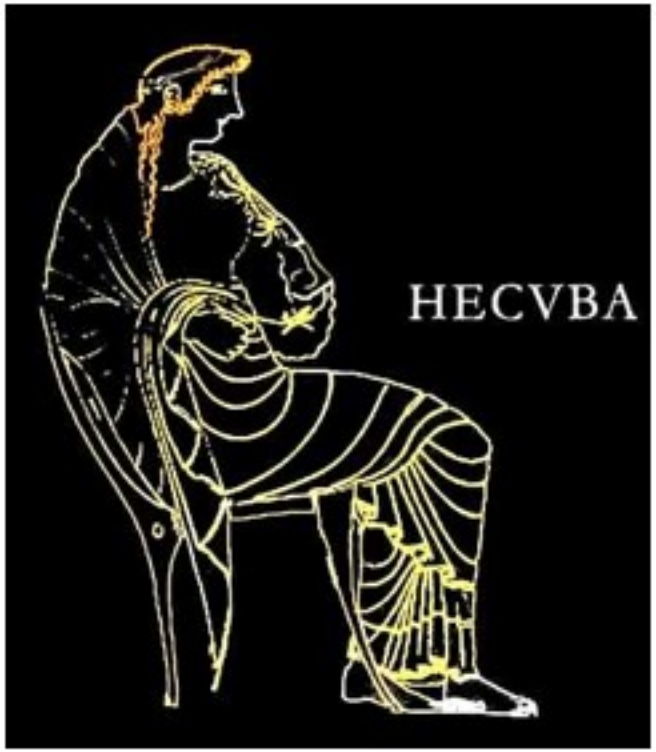

Poseidon

Borstbeeld Odysseus

Odysseus’ reizen

Penelope

Ακρόπολη
Αρχαίας Πόλης
Αλαλκομενών
Alalkomeneis'
Ancient City
Citadel
Δ.Ε.Α.

Alalkomenai

Archeologen ontdekken paleis Odysseus

Dexiastrand

Nimfengrot

Loizos grot

Olijfboom Polis-strandje

Veld van Eumaios

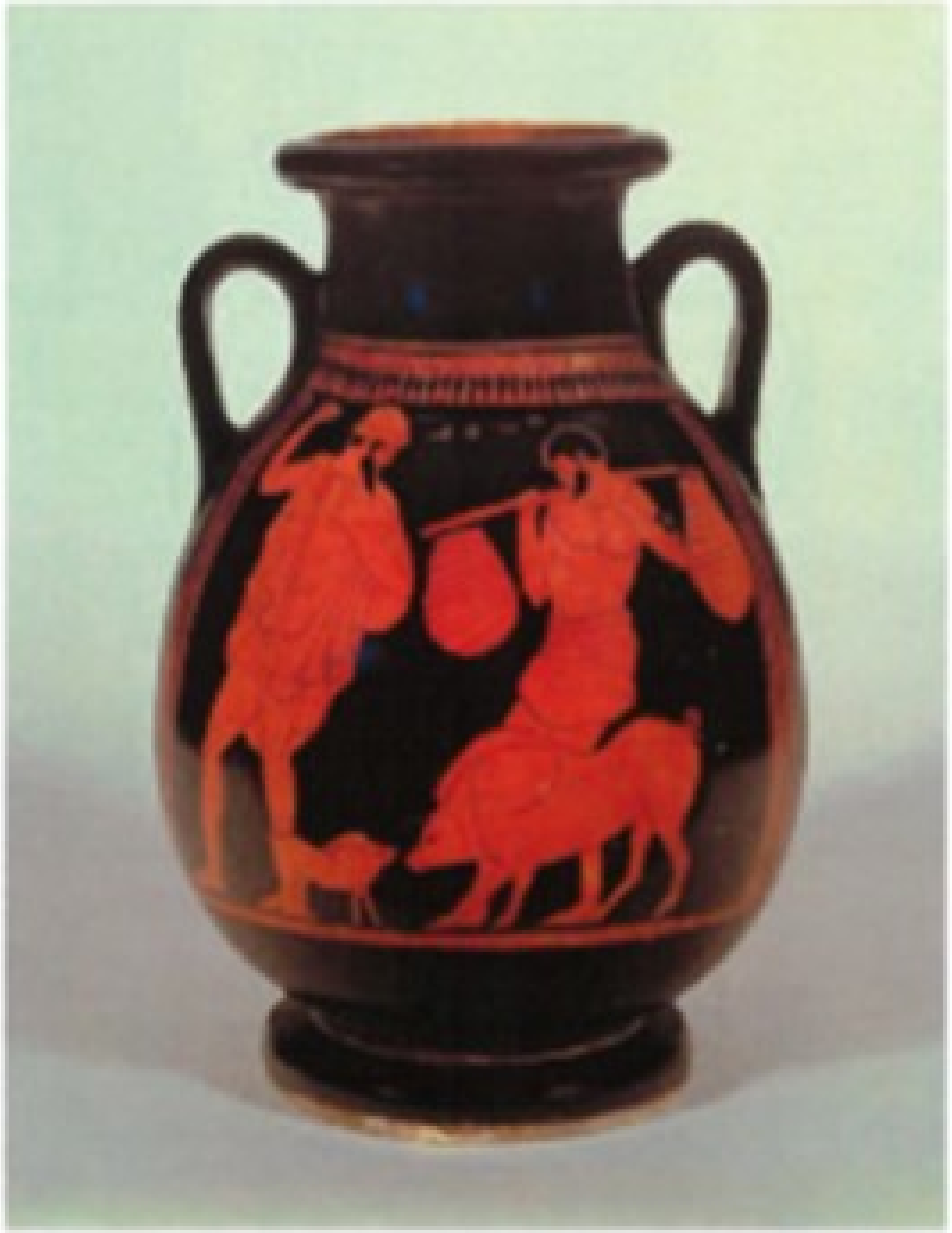

Odysseus bij de zwijnenhoeder Eumaios

ΚΡΕΟΠΩΛΕΙΟΝ
Ο
ΕΥΜΑΙΟΣ
Ν. Γρίβας

POLYPHEMUS
RESTAURANT
IN GARDEN

POLYPHEMUS
GARDEN
RESTAURANT
ΠΟΛΥΦΗΜΟΣ
POLYPHEMUS
Restaurant
Καλώς ήρθατε
Welcome
Bienvenue
Willkommen
Open: 11 - 15.00
and 18.30 - ?

Bron van Arethousa

Ravenrots

Asteris

Strandje Telemachos

Telemachos

Telemachos keert terug op Ithaka

Veld van Laërtes

Olijfboomgaard Laërtes

School van Homeros

Blik op Corfu

Ermones stenen Nausikaä

Versteend schip Corfu

Versteend schip Phaiaken

Kanoni stenen en strand

Land Laistrygonen Sicilië

Land Laistrygonen Gaeta

Odysseus en de Laistrygonen

Odysseus en de runderen van Helios

Cyclopen stenen Trapani

Riviera dei Ciclopi

Vaporetto Polifemo
IMBARCO
Porticciolo Acitrezza

PENELOPE

Polyfemos

Cyclopengrot Erice

Cyclopengrot bij Milazzo

Onderwereldrivier Himera

Lago Averno
il lago occupa un cratere vulcanico, lungo le sponde interessanti resti di strutture arheologiche
Comune di Pozzuoli

ΠΗΓΕΣ ΑΧΕΡΟΝΤΑ

Acheron kloof

Nekyomanteion

Odysseus komt zijn moeder Antikleia tegen in de onderwereld

Populieren Nekyomanteion

Monte Circeo

Scylla rots

Scylla uit grot van Tiberius

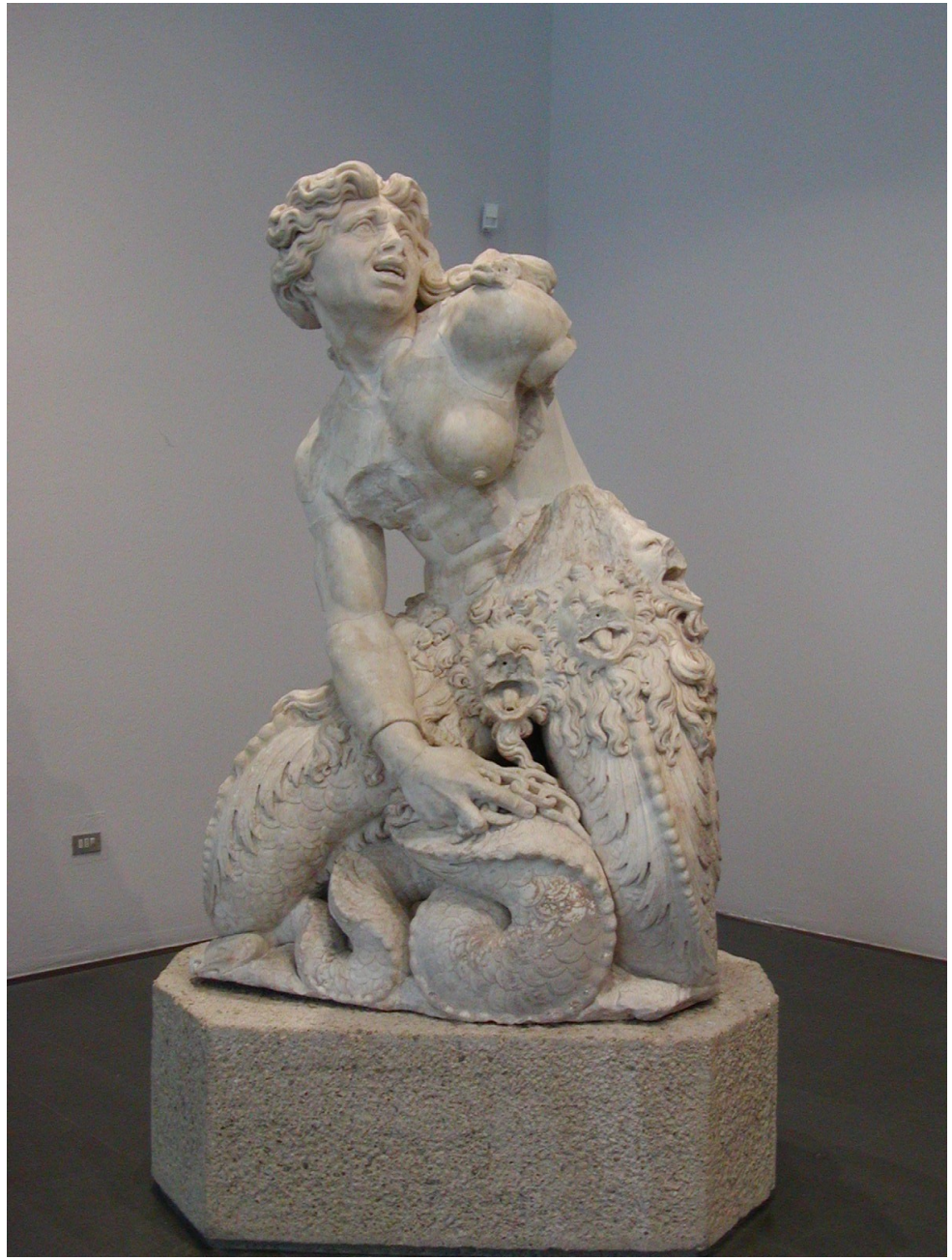

Messina Scylla

Zwaardvis

Charibdis

Favignana

Geiten Favignana

Mozia

Tekening Sperlonga

Grot Sperlonga

Ganymedes bij Sperlonga

Bronzen wand Aeolus-eiland

Kalypso-eiland Panarea

Odysseus bij Calypso

Eufemiastrand

RISTORANTE DUE MARI

Tiriolo

Zicht op zee vanuit Tiriolo